



Mestská časť Bratislava-Rusovce

Vývojová 8, 851 10 Bratislava

Naše číslo

MÚ/R - 4009/2022/Mi

Bratislava-Rusovce

08. 11. 2022

POVOLENIE

Mestská časť Bratislava-Rusovce ako príslušný cestný správny orgán pre cesty miestne cesty III. a IV. triedy podľa § 3 ods. 2 a § 3a ods. 4 zákona č. 135/1961 Zb. o pozemných komunikáciách v znení neskorších predpisov (ďalej len „cestný zákon“), na základe súhlasu správcu pozemnej komunikácie a záväzného stanoviska Krajského dopravného inšpektorátu v Bratislave a podľa § 7 cestného zákona v spojení s § 10 vyhlášky č. 35/1984 Zb., ktorou sa vykonáva cestný zákon, na základe žiadosti zo dňa 31. 10. 2022

žiadatelovi ŽSR, Oblastné riaditeľstvo Trnava, SMSÚ ŽTS TO Bratislava, Jaskový rad 2, 831 01 Bratislava (ďalej len „žadateľ“)

p o v o ľ u j e

úplnú uzávierku miestnej cesty III. triedy – Vývojová ulica v Bratislave z dôvodu opravy železničného priecestia na Vývojovej ulici v termíne:

od 18. 11. 2022 (piatok) od 8.00 hod. do 26. 11. 2022 (sobota) do 8.00 hod.

Uzávierka bude vyznačená určeným dočasným dopravným značením podľa projektu organizácie dopravy.

Povolenie je viazané na tieto podmienky:

1. Žiadateľ zabezpečí vyznačenie uzávierky dočasným dopravným značením a dopravnými zariadeniami podľa projektu organizácie dopravy (ďalej len „POD“) schváleného súhlasným stanoviskom správy ciest a miestnych komunikácií Magistrátu hlavného mesta SR Bratislavy, OSK, Primaciálne nám. 1, 814 99 Bratislava.
2. Žiadateľ je povinný určené dopravné značenie zrealizovať podľa STN 01 8020 zákona č. 8/2009 Z. z. o cestnej premávke a o zmene a doplnení niektorých zákonov v znení neskorších predpisov a vyhlášky MV SR č. 30/2020 Z. z., ktorou sa vykonáva zákon o cestnej premávke a o zmene a doplnení niektorých zákonov v znení neskorších predpisov.
3. Žiadateľ zodpovedá za dobrý technický stav použitých dopravných značiek a dopravných zariadení.
4. Za dodržanie podmienok uzávierky je zodpovedný: Vincent Vajda, , tel. č. 0911 768 961.
5. Žiadateľ je povinný zabezpečiť začatie vykonávania prác, ktoré vyvolali uzávierku, ihneď po vykonaní uzávierky.
6. Žiadateľ je povinný po ukončení uzávierky bezodkladne zabezpečiť odstránenie

dočasného dopravného značenia a uviesť trvalé dopravné značenie v predmetnom úseku do pôvodného stavu pred uzávierkou.

7. Zmeny v rozsahu a spôsobe uzávierky môže žiadateľ vykonať iba na základe povolenia cestného správneho orgánu.
8. Žiadateľ je povinný počas realizácie prác udržiavať čistotu na komunikácii a práce zabezpečiť tak, aby neohrozovali bezpečnosť cestnej premávky.
9. Žiadateľ zodpovedá za prípadné škody, ktoré vzniknú z dôvodu neplnenia podmienok stanovených v tomto povolení a ktoré vzniknú z dôvodu tejto uzávierky.

Toto povolenie nenahrádza iné potrebné povolenia správnych orgánov.

Za vydanie tohto povolenia bol vybratý správny poplatok podľa položky č. 83 písm. e) prílohy zákona NR SR č. 145/1995 Z. z. o správnych poplatkoch v znení neskorších predpisov vo výške 70 €.

Podľa § 7 ods. 6 cestného zákona na rozhodovanie o uzávierkach, obchádzkach a odklonoch sa nevzťahujú všeobecné predpisy o správnom konaní.

Mestská časť
Bratislava-Rusovce
Vývojová 8
851 10 Bratislava



PhDr. Lucia Tuleková Henčelová, PhD.
starostka

Doručuje sa:

1. ŽSR Oblastné riaditeľstvo Trnava, SMSÚ ŽTS TO Bratislava, Jaskový rad, 831 01 Bratislava
2. Magistrát hlavného mesta SR Bratislavy, OSK, Primaciálne nám. 1, 814 99 Bratislava
3. KR PZ V Bratislave, KDI, Špitálska 14, 812 28 Bratislava

PREHLADNÁ SITUÁCIA M 1:3000

STAVBA : OPRAVA ŽELEZNIČNÉHO PRIECESTIA NA MIESTNEJ CESTE III. TRIEDY – VÝVOJOVEJ ULICI V BRATISLAVE – RUSOVCIACH V KRÍŽOVANÍ SO ŽELEZNIČNOU TRATOU BRATISLAVA, PETRŽALKA – RUSOVCE, ŠTÁTNÁ HRANICA MÁV SP 2090, ŽKM 112,757

MIESTO : BRATISLAVA, MESTSKÁ ČASŤ RUSOVCE

INVESTOR : ŽSR, OR TRŇAVA, SMSÚ ŽTS TO BRATISLAVA, JASKOVÝ RAD 2, 831 01 BRATISLAVA

TDI : JANOŠ PATRIK, ŠPECIALISTA TRATÍ A STAVIEB – ŽSR, OR TRŇAVA, SMSÚ ŽTS TO BRATISLAVA, JASKOVÝ RAD 2, 831 01 BRATISLAVA, TEL: 0903 909 118

ZHOTOVITEĽ : ŽSR, OR TRŇAVA, SMSÚ ŽTS TO BRATISLAVA, JASKOVÝ RAD 2, 831 01 BRATISLAVA

STAVBYVEDOČI : VINCENT VAJDA – TRATMAJSTER TO, ŽSR, OR TRŇAVA, SMSÚ ŽTS TO BRATISLAVA, ZA STANIČOU 3, 831 04 BRATISLAVA, MOBIL : 0911 768 961

TERMIN : 18.11.2022 – 26.11.2022

POZNÁMKA:

ZÁBRANY ZA ZNIŽENOU VIDITEĽNOSTI OSVETLIŤ ČERVENÝM SVETLOM! DOČASNÉ DOPRAVNÉ ZNAČKY BUDÚ MAŤ REFLEXNÚ ÚPRAVU A NESMÚ BYŤ POUŽITÉ POŠKODENÉ ZNAČKY! V PRÍPADE, ŽE DÔJDE ČINNOSŤOU ZHOTOVITEĽA K ZNEČISTENIU VOZOVKY, JE ZHOTOVITEĽ POVINNÝ TOTO ZNEČISTENIE IHNEĎ ODSTRÁNIŤ! DOPRAVNÉ ZNAČKY BUDÚ OSADENÉ V ZMYSLE VYHL. MV SR č. 30/2020 Z.z. A STN 01 8020 – DOPRAVNÉ ZNAČENIE NA POZEMNÝCH KOMUNIKÁCIÁCH!

LEGENDA:

- 2 DETAIL KRÍŽOVATKY
- OBCHÁDZKOVÁ TRASA
- ↑ NAVRHOVANÉ PRENOSNÉ DOPRAVNÉ ZNAČENIE



VYPRACOVÁV Ing. BENCŮRIK D.	ZODP. PROJEKTANT HIP	VED. KANCELÁRIE Ing. JAROSLAV MEŠŤANÍK DWG. SÓBOR POD. Rusovce - precestia - 10-2022.dwg	Ing. Jaroslav Mešťaník - PODICO Fednova 6, 851 01 Bratislava tel: 0910 924 609 e-mail: jaroslav.mestnik@podico.com
KRESLIL Ing. BENCŮRIK D.			FORMÁT 4 A4
INVESTOR ŽSR, OR TRŇAVA, SMSÚ ŽTS TO BRATISLAVA			DÁTUM 10.2022
OBEC BRATISLAVA, MESTSKÁ ČASŤ RUSOVCE			STUPEŇ RP
Stavba: OPRAVA ŽELEZNIČNÉHO PRIECESTIA NA MIESTNEJ CESTE III. TRIEDY – VÝVOJOVEJ ULICI V BRATISLAVE – RUSOVCIACH V KRÍŽOVANÍ SO ŽELEZNIČNOU TRATOU BRATISLAVA, PETRŽALKA – RUSOVCE, ŠTÁTNÁ HRANICA MÁV SP 2090, ŽKM 112,757			ČÍS. ZAKAZKY ČÍSLO SÓPRAVY
Objekt: PROJEKT ORGANIZÁCIE DOPRAVY POČAS OPRAVY			
Obsah výkresu PREHLADNÁ SITUÁCIA	MIERKA 1:3000	Č. VÝKRESU 1	

STAVEBNÍK, RESP. ZHOTOVITEĽ JE POVINNÝ PRED ZAČATÍM REKONŠTRUKCIE ŽELEZNIČNÉHO PRIECESTIA NA OBCHÁDZKOVEJ TRASE VYSPRAVIŤ VŠETKY VÝŠKOVÉ NEROVNOSTI (VÝTLKY, JAMY, a pod.....)!!!

OPRAVA ŽELEZNIČNÉHO PRIECESTIA

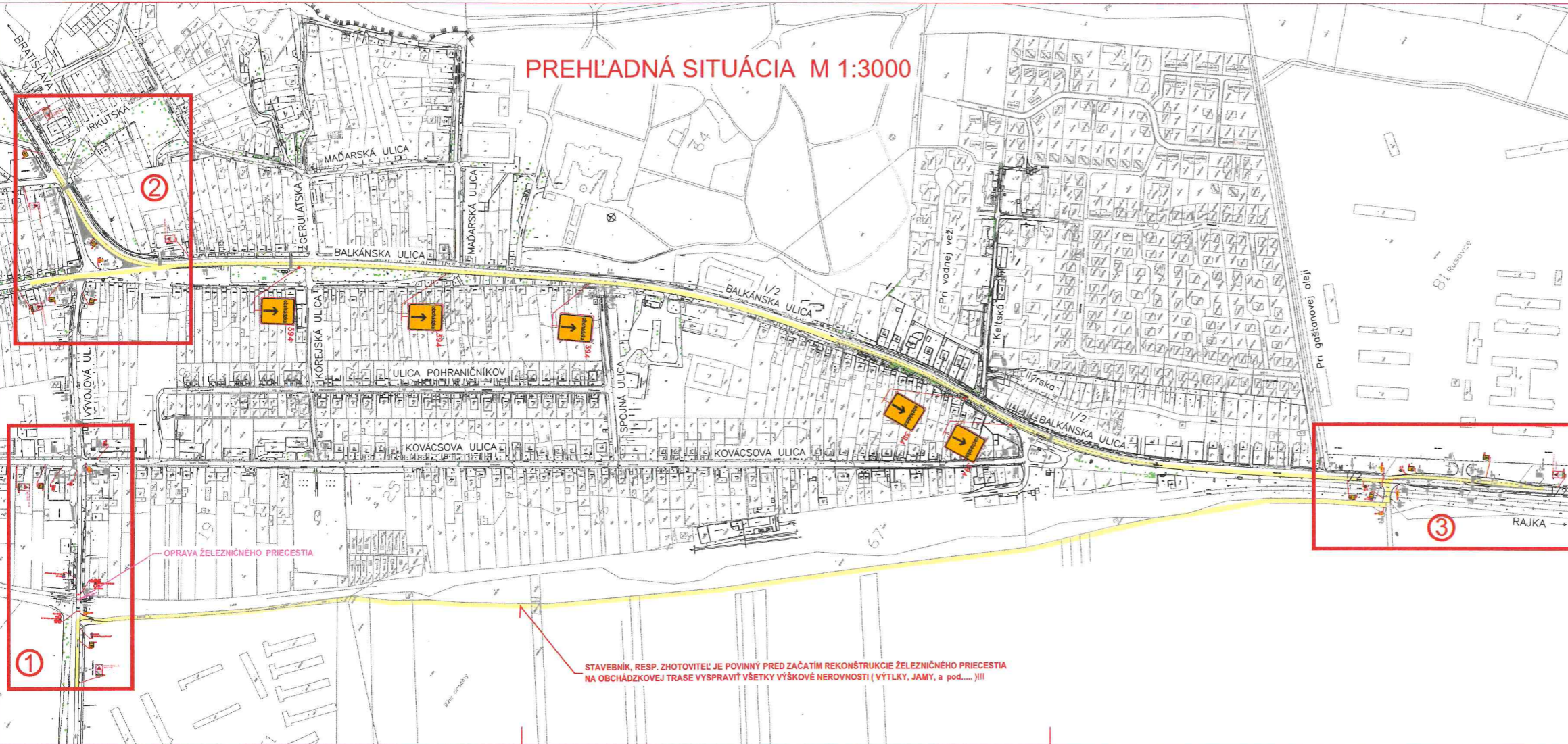

KRIŽOVATKA č. 1 REKONŠTRUKCIA ŽELEZNIČNÉHO PRIECESTIA M 1:500

STAVEBNÍK, RESP. ZHOTOVITEĽ JE POVINNÝ ZABEZPEČIť BEZBARIÉROVÝ PŘECHOD PRE CHODCOV CEZ STAVENISKO VHDNÝM SPŮSOMBOM!

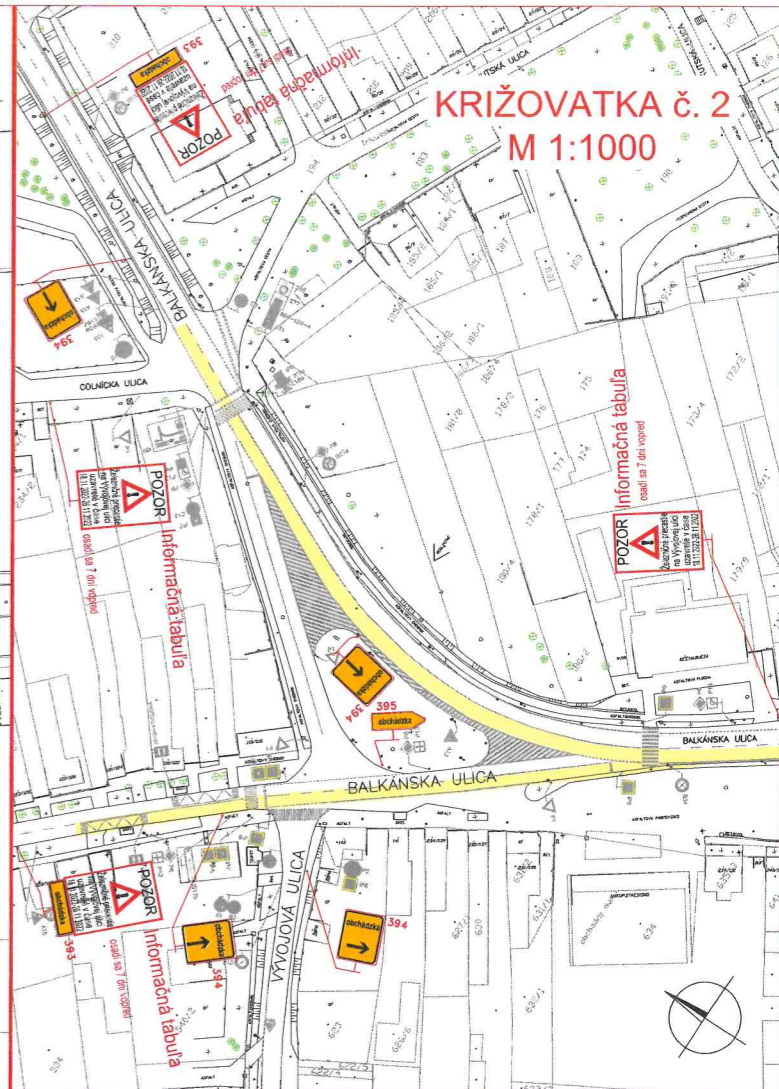
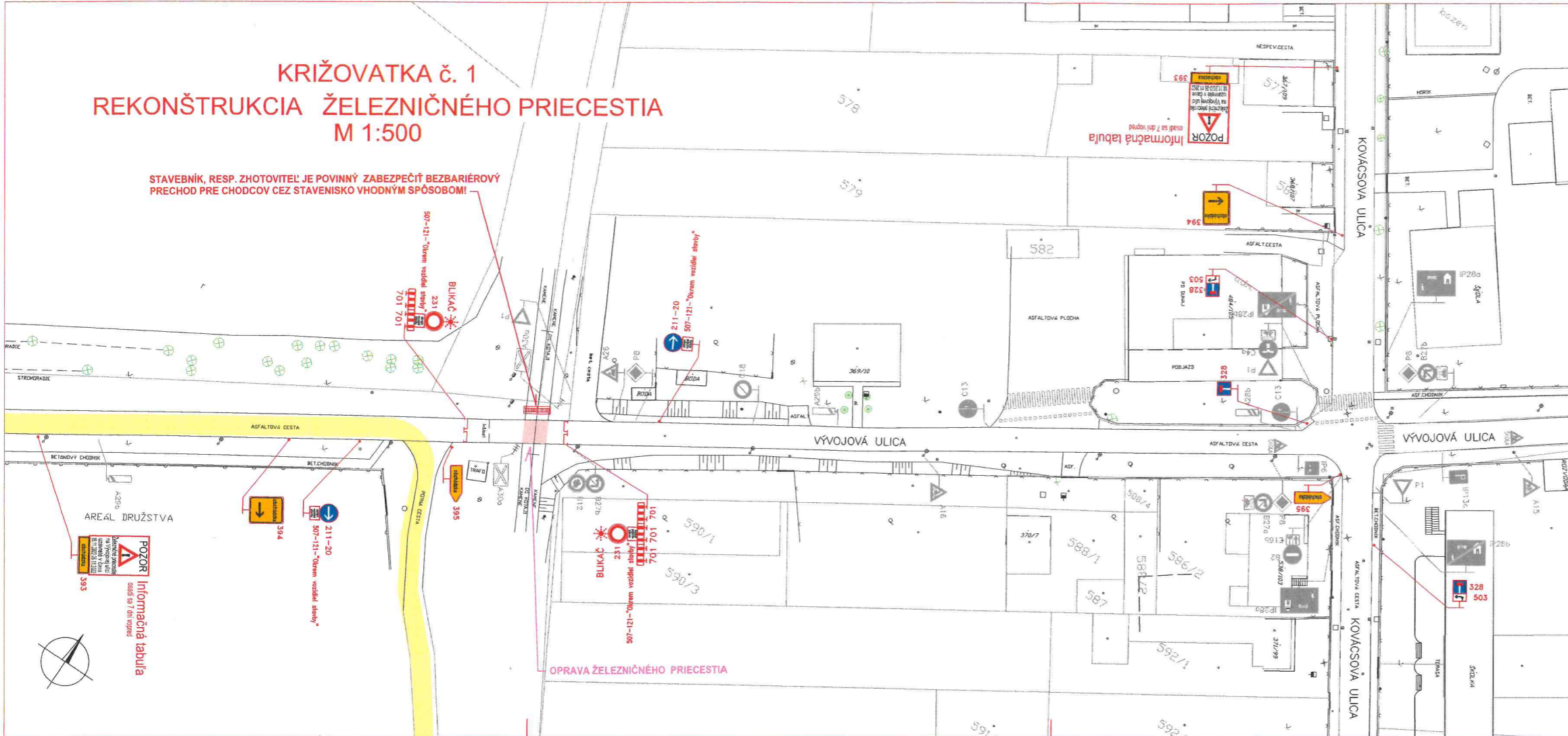

KRIŽOVATKA č. 3 M 1:500

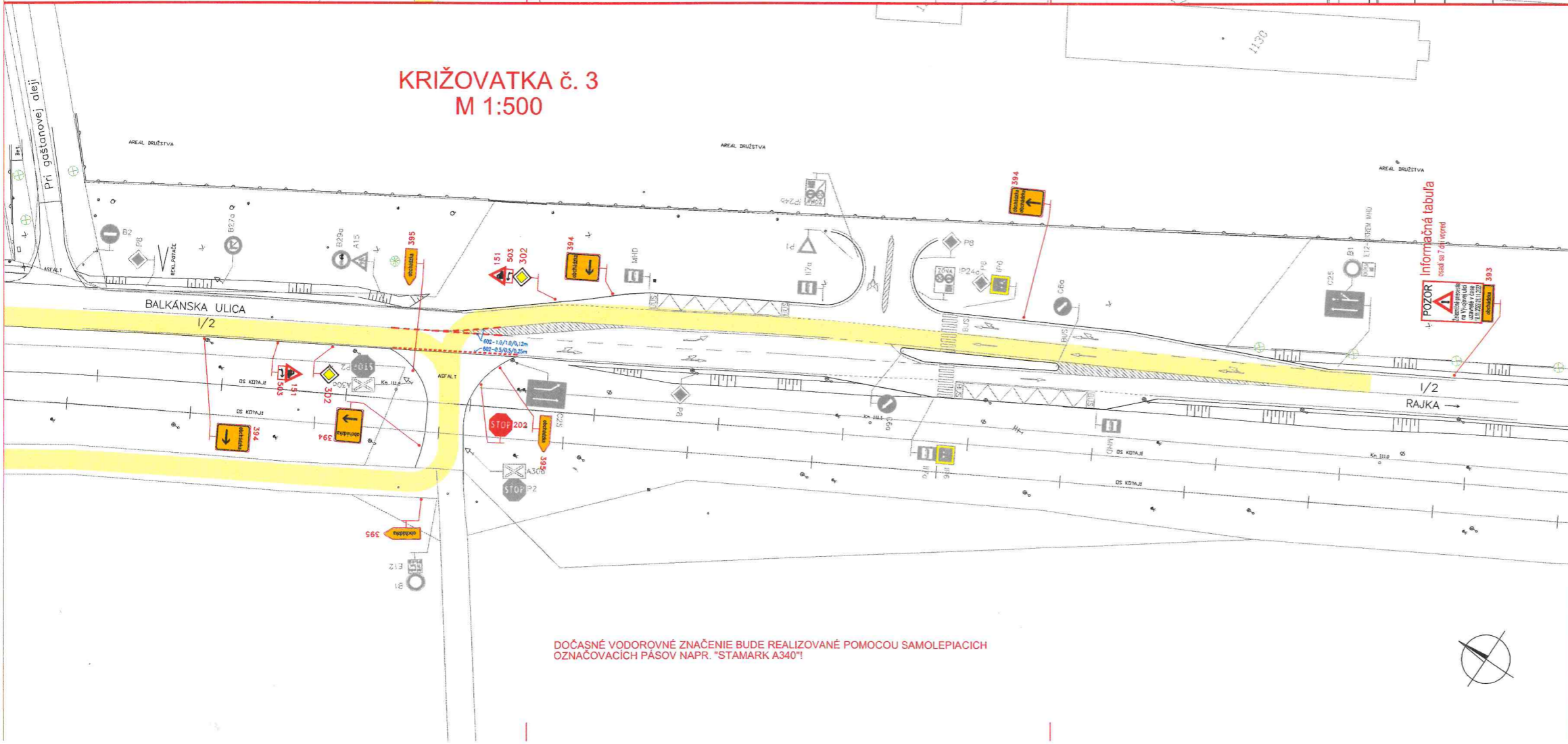

DOČASNÉ VODOROVNÉ ZNAČENIE BUDE REALIZOVANÉ POMOCOU SAMOLEPIACICH OZNAČOVACÍCH PÁSOV NAPR. "STAMARK A340"

STAVBA : OPRAVA ŽELEZNIČNÉHO PRIECESTIA NA MIESTNEJ CESTE III. TRIEDY – VÝVOJEVEJ ULICI V BRATISLAVE – RUSOVCIACH V KRIŽOVANÍ SO ŽELEZNIČNOU TRATOU BRATISLAVA, PETRŽALKA – RUSOVCE, ŠTÁTNÁ HRANICA MÁV SP 2090, ŽKM 112,757

MIESTO : BRATISLAVA, MESTSKÁ ČASŤ RUSOVCE

INVESTOR : ŽSR, OR TRNAVA, SMSÚ ŽTS TO BRATISLAVA, JASKOVÝ RAD 2, 831 01 BRATISLAVA

TDI : JÁNOŠ PATRIK, ŠPECIALISTA TRATÍ A STAVIEB – ŽSR, OR TRNAVA, SMSÚ ŽTS TO BRATISLAVA, JASKOVÝ RAD 2, 831 01 BRATISLAVA, TEL: 0903 909 118

ZHOTOVITEĽ : ŽSR, OR TRNAVA, SMSÚ ŽTS TO BRATISLAVA, JASKOVÝ RAD 2, 831 01 BRATISLAVA

STAVBYVEDÚČÍ : VINCENT VAJDA – TRATMAJSTER TO, ŽSR, OR TRNAVA, SMSÚ ŽTS TO BRATISLAVA, ZA STANICOU 3, 831 04 BRATISLAVA, MOBIL : 0911 768 961

TERMIN : 18.11.2022 – 26.11.2022

POZNÁMKA:
ZÁBRANY ZA ZNIŽENEJ VIDITEĽNOSTI OSVETLIť ČERVENÝM SVETLOM! DOČASNÉ DOPRAVNÉ ZNAČKY BUĐU MAť REFLEXNÚ OPRAVU A NESMÚ BYť POUŽITÉ POŠKODENÉ ZNAČKY! V PRIPADE, ŽE DOJDE ČINNOSŤO ZHOTOVITEĽA K ZNEČISTENIU VOZOVKY, JE ZHOTOVITEĽ POVINNÝ TOTO ZNEČISTENIE IHNEĐ ODSTRÁNIť! DOPRAVNÉ ZNAČKY BUĐU OSADENE V ZMYSLE VYHL. MV SR č. 30/2020 Z.z. A STN 01 8020 – DOPRAVNÉ ZNAČENIE NA POZEMNÝCH KOMUNIKÁCIACH!

- LEGENDA:**
- 40 B31a EXISTUJÚCE DOPRAVNÉ ZNAČENIE
 - B31a EXISTUJÚCE ZNAČKY PŘEKRYť
 - 30 253 NAVRHOVANÉ PŘENOSNÉ DOPRAVNÉ ZNAČENIE
 - OBCHÁDZKOVÁ TRASA
 - REKONŠTRUKCIA PRIECESTIA

Detail značky:

POZOR Informačná tabuľa
§ 8, ods. 2 vyhl. 30/2020 Z.z.

Zeleznáe priecestie na Vývojevej ulici uzavretá v čase 18.11.2022-26.11.2022

VYPRACOVAL Ing. BENCURIK D.	ZOOP. PROJEKTANT HIP	VED. KANCELARIE Ing. JAROSLAV MEŠŤANIK	Ing. Jaroslav Mešťanik - PODICO Fedinova 6, 851 01 Bratislava tel: 0910 924 609 e-mail: jaroslav.mesthanik@gmail.com
KRESLIL Ing. BENCURIK D.		DWG. SÚBOR POB_Rusovce_priecestie_18-2022.dwg	
INVESTOR ŽSR, OR TRNAVA, SMSÚ ŽTS TO BRATISLAVA	OBEC BRATISLAVA, MESTSKÁ ČASŤ RUSOVCE	FORMÁT A4	8 A4
Stavba: OPRAVA ŽELEZNIČNÉHO PRIECESTIA NA MIESTNEJ CESTE III. TRIEDY – VÝVOJEVEJ ULICI V BRATISLAVE – RUSOVCIACH V KRIŽOVANÍ SO ŽELEZNIČNOU TRATOU BRATISLAVA, PETRŽALKA – RUSOVCE, ŠTÁTNÁ HRANICA MÁV SP 2090, ŽKM 112,757	Objekt: PROJEKT ORGANIZÁCIE DOPRAVY POČAS OPRAVY	DÁTUM 10.2022	STUPEŇ RP
Obsah výkresu		MIERKA 1:500	Č. VÝKRESU 2

SITUÁCIA